

## BILANCIO SOCIALE 2017

### INFORMAZIONI GENERALI

Mt 25 è stata costituita come Organizzazione di Volontariato il 25.2.2016 iscritta al n. 365 del Registro Regionale - sezione Provincia di Bergamo.



Le finalità di cui all'art. 2 dell'Atto costitutivo sono: l'aiuto alle famiglie in difficoltà economiche mediante distribuzione gratuita di beni di consumo, soprattutto alimentari; il rispetto per l'ambiente con la lotta allo spreco alimentare; far crescere la "cultura del dare" e favorire l'incontro tra persone di origini e culture diverse; promuovere la partecipazione attiva degli stessi beneficiari.

### ATTIVITA' ISTITUZIONALE

L'iniziativa "**da Spreco a Risorsa**" portata avanti da **MT 25** offre una risposta concreta allo "scandalo" del cibo che finisce in discarica e lo fa attraverso una modalità nuova che consente di perseguire **3 obiettivi** in **1 azione**. I risultati conseguiti provano che il **PRIMO** obiettivo, la riduzione dei rifiuti, non solo è un dovere ma è possibile trasformando lo Spreco in una Risorsa per tutti e soprattutto per chi è indigente.

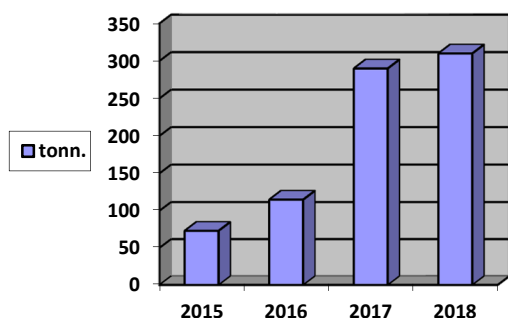

Dopo le 73 tonnellate del 2015 e le oltre 100 del 2016, la quantità di merce recuperata ha raggiunto le 300 tonnellate nel 2017, grazie agli accordi con Supermercati e Banco alimentare. Traguardo che stimiamo superare quest'anno, a beneficio dell'ambiente e delle circa 300 famiglie che ricevono prodotti alimentari (ma anche di altro genere, ugualmente recuperati) per un valore economico di oltre 1 milione di euro.

Sono numeri importanti che hanno radice nell'impegno fattivo dei **volontari** che ora sono ben **35**.

La più parte dei quali, vogliamo sottolinearlo, sono persone che hanno scelto di non restare beneficiari passivi dell'aiuto ma impegnarsi come volontari esse stesse. E' questo il **SECONDO** obiettivo della nostra azione: stop all'assistenzialismo!



L'attività di recupero dei prodotti freschi è stata favorita dalla presenza di una nuova cella frigo, comportando un parallelo aumento del lavoro dei volontari. Questo consiste in uscite del mattino e del primo pomeriggio con un automezzo frigorifero idoneo per il recupero di ogni genere di alimenti, la loro sistemazione in magazzino e infine avviene la distribuzione. Tali attività sono garantite 6 giorni su 7, tutto l'anno.



Un lavoro quotidiano fianco a fianco tra persone di culture, religioni e nazionalità diverse che contribuisce a realizzare il TERZO obiettivo di MT 25: condividere un progetto, conoscersi e fare amicizia, costruire una società più ricca di relazioni positive.

Un'attenzione particolare si è avuta per le donne sole con bambini e per i bambini tutti, con una distribuzione adeguata ai loro bisogni alimentari attraverso un piccolo progetto ad hoc **"Col...Azione"** che speriamo potere continuare, e ai quali non sono mancati i giochi in regalo sotto l'albero di Natale.

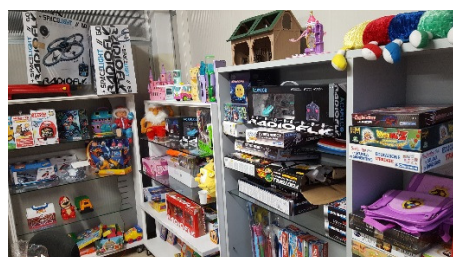
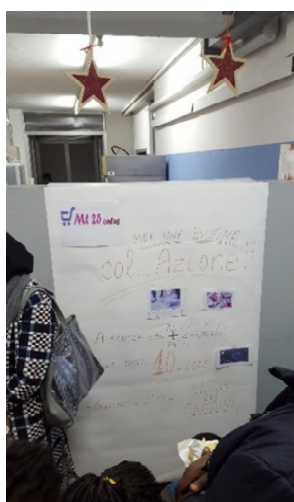

## GESTIONE ECONOMICA

Il bilancio si è chiuso con un utile di 220 euro, nonostante la spesa straordinaria per acquisto della Cella frigo.

E' dunque positivo il giudizio sulla sostenibilità economica del progetto che da una parte contiene i costi allo stretto necessario e dall'altra riesce a suscitare l'interesse di tanti amici che ci sostengono e che ringraziamo, anche coloro che contribuiscono con pochi euro. Per il futuro si potrà contare anche sull'introito del 5 x mille - che speriamo possa aumentare negli anni se meriteremo la vostra stima e fiducia - restando l'impegno a ricercare contributi presso Enti e Istituzioni pubbliche e private.



Per regola di trasparenza, si riporta il Conto Economico dettagliato in contabilità di "partita doppia" ma che è stato riassunto nella tabella seguente per una migliore comprensibilità.

Affitto e Utenze	12.396,09
Assicurazioni e Tasse	1.582,50
Trasporti e Manutenzione	6.134,63
Straordinari diversi	900,00
Ammortamenti e Accantonamenti	2.211,00
Varie	1.049,13
<b>Abbiamo Speso</b>	<b>24.273,35</b>

Quote Soci	100,00
Erogazioni Liberali persone fisiche	11.208,00
Erogazioni Liberali persone giuridiche	9.400,00
Contributi Enti Pubblici *	9.500,00
<b>Abbiamo Ricevuto</b>	<b>30.208,00</b>

\*di cui 5.000,00 riferite all'anno 2016

L'Utile di esercizio è così di 5.934,65 che copre integralmente la perdita dell'anno precedente, pari a 5.714,47, e che porta dunque un "Utile a Nuovo" di **220,18** euro.

Termino con un *GRAZIE* personale e sincero a ciascuno per l'impegno e l'amicizia mostrata, che speriamo meritare sia rinnovata.

Bergamo, 29 Aprile 2018.

Maria Giovanna Pecoraro

(Presidente di **Mt 25**)



		DARE		AVERE	
<b>Conti economici</b>					
2001	QUOTE ASSOCIATIVE	0,00	0,00	100,00	-100,00
2002	EROGAZIONI LIBERALI DA PERS. FIS.	0,00	0,00	11.208,00	-11.208,00
2003	EROGAZIONI LIBERALI DA PERS. GIUR.	0,00	0,00	9.400,00	-9.400,00
2004	COTRIBUTI LIBERALI DA EE. PP.	0,00	0,00	9.500,00	-9.500,00
<b>20</b>	<b>RICAVI DELLE VENDITE E PRESTAZIONI</b>	<b>0,00</b>	<b>0,00</b>	<b>30.208,00</b>	<b>-30.208,00</b>
3104	MATERIE DI CONSUMO C/ACQUISTI	0,00	489,27	0,00	489,27
3120	ABBUONI E RIBASSI ATTIVI	0,00	0,00	42,91	-42,91
<b>31</b>	<b>COSTI DELLE MATERIE</b>	<b>0,00</b>	<b>489,27</b>	<b>42,91</b>	<b>446,36</b>
3301	SPESE DI TRASPORTO	0,00	3.720,38	0,00	3.720,38
3303	PREMI ASSICURAZIONE	0,00	861,00	0,00	861,00
3304	ENERGIA ELETTRICA	0,00	1.049,48	0,00	1.049,48
3310	MANUTENZIONI E RIPARAZIONI	0,00	2.414,25	0,00	2.414,25
3321	SPESE BANCARIE DIVERSE	0,00	5,25	0,00	5,25
3340	COSTI PER SERVIZI DIVERSI	0,00	600,28	0,00	600,28
<b>33</b>	<b>COSTI PER SERVIZI</b>	<b>0,00</b>	<b>8.650,64</b>	<b>0,00</b>	<b>8.650,64</b>
3401	FITTI PASSIVI	0,00	11.346,61	0,00	11.346,61
<b>34</b>	<b>COSTI PER GODIMENTO BENI DI TERZI</b>	<b>0,00</b>	<b>11.346,61</b>	<b>0,00</b>	<b>11.346,61</b>
3703	AMMORTAMENTO IMPIANTI	0,00	625,00	0,00	625,00
3706	AMMORTAMENTO ATTREZZATURE COMMERCIALI	0,00	586,00	0,00	586,00
<b>37</b>	<b>AMMORTAMENTO IMMOBILIZZAZIONI MATERIALI</b>	<b>0,00</b>	<b>1.211,00</b>	<b>0,00</b>	<b>1.211,00</b>
4101	ACCANTONAMENTO PER MANUTENZIONI	0,00	1.000,00	0,00	1.000,00
<b>41</b>	<b>ALTRI ACCANTONAMENTI</b>	<b>0,00</b>	<b>1.000,00</b>	<b>0,00</b>	<b>1.000,00</b>
4205	ONERI TRIBUTARI DIVERSI	0,00	721,50	0,00	721,50
<b>42</b>	<b>ONERI DIVERSI DI GESTIONE</b>	<b>0,00</b>	<b>721,50</b>	<b>0,00</b>	<b>721,50</b>
5120	INTERESSI ATTIVI V/BANCHE	0,00	0,00	2,76	-2,76
<b>51</b>	<b>PROVENTI FINANZIARI</b>	<b>0,00</b>	<b>0,00</b>	<b>2,76</b>	<b>-2,76</b>
7210	ONERI STRAORDINARI DIVERSI	0,00	900,00	0,00	900,00
<b>72</b>	<b>ONERI STRAORDINARI</b>	<b>0,00</b>	<b>900,00</b>	<b>0,00</b>	<b>900,00</b>
9001	CONTO ECONOMICO GENERALE	0,00	5.934,65	0,00	5.934,65
<b>90</b>	<b>CONTI DI RISULTATO</b>	<b>0,00</b>	<b>5.934,65</b>	<b>0,00</b>	<b>5.934,65</b>
					<b>0,00</b>

